ΔΡΑΓΟΥΝΗΣ

ΔΡΧ. 40

BUD SAGENDORF

671

ΠΟΠΑΪ

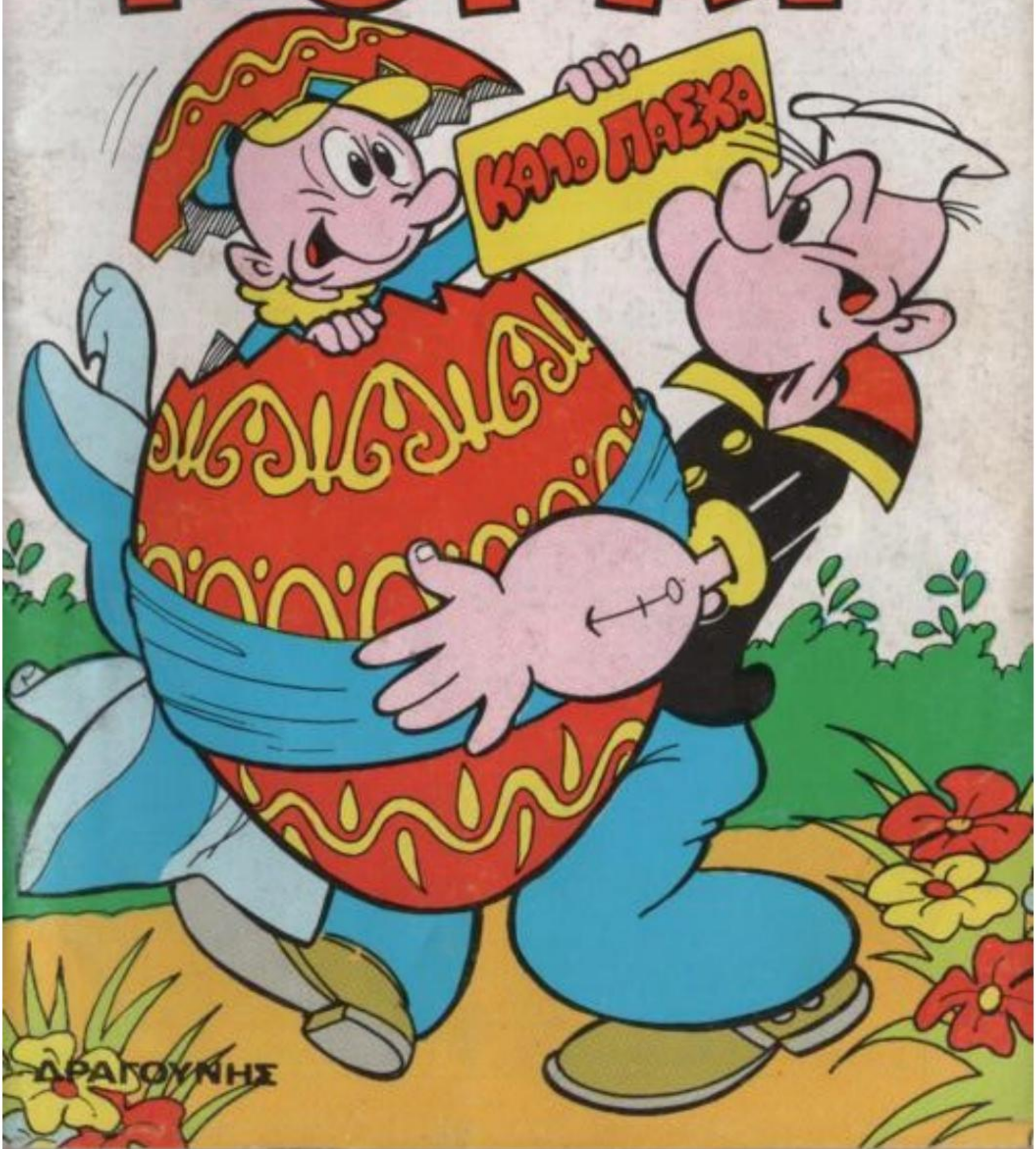

Τώρα
με μακριά μαλλιά και το
Ρόλερ
Το Ρόλερ κάνει τα
μακριά μαλλιά της
BIBI-BO ή και τα δικά σου
ομορφες
μπουκλίτσες
και χαριτωμένα
κοτσιδάκια
bibi-bo
με μακριά μαλλιά
και το ρόλερ!
arg

ΑΒΓΟ με ΕΚΠΛΗΞΗ

ΠΟΠΑΫ®
ΕΒΔΟΜΑΔΙΑΙΟ ΠΑΙΔΙΚΟ ΠΕΡΙΟΔΙΚΟ
ΕΤΟΣ ΙΔ ΑΡΙΘ. 671 — ΔΡΧ. 40 — 1 ΜΑΪΟΥ 1986
ΓΡΑΦΕΙΑ: ΛΥΚΑΒΗΤΤΟΥ 1γ 10672 ΑΘΗΝΑ ΤΗΛ. 3637.091 — 3638.842 • ΕΡΓΟΣΤΑΣΙΟ: ΑΜΑΡΟΥΣΙΟΥ / ΧΑΛΑΝΔΡΙΟΥ 59 — 15125. ΤΜΗΜΑ ΔΙΑΦΗΜΙΣΕΩΝ: ΤΗΛ. 6829.080-1-2.
Έκδότης - Διευθυντής
ΙΩΑΝΝΗΣ Γ. ΔΡΑΓΟΥΝΗΣ Λεωφ. Κοκκιναρά 36 & Παλλάδος - Πολιτεία
Διευθυναις συντάξεως ΓΕΩΡΓΙΟΣ Ι. ΔΡΑΓΟΥΝΗΣ ΚΩΝ/ΝΟΣ Ι. ΔΡΑΓΟΥΝΗΣ
Υπεύθυνος τυπογραφείου Β. Γεωργιάδης Ξενοφώντος 85 · 87
© 1983 KING FEATURES SYNDICATE, INC. PRODUCTIONS PRINTED IN GREECE

ΘΑ ΚΑΝΩ ΔΩΡΟ ΕΝΑ, ΣΤΗΝ ΟΛΙΒ!

Ο ΖΑΧΑΡΟΠΛΑΣΤΗΣ ΜΟΥ ΕΙΠΕ ΟΤΙ ΕΧΕΙ ΜΕΣΑ ΚΙ' ΕΝΑ ΚΟΣΜΗΜΑ-ΕΚΠΛΗΞΗ!

ΣΙΓΟΥΡΑ Η ΑΓΑΠΗΜΕΝΗ ΜΟΥ ΘΑ ΤΟ ΕΚΤΙΜΗΣΕΙ ΠΟΛΥ!
Ε...

ΩΡΑΙΑ ΕΥΚΑΙΡΙΑ ΓΙΑ ΝΑ ΓΕΛΟΙΟΠΟΙΗΣΩ ΑΥΤΟΝ ΤΟΝ ΒΛΑΚΑ!

ΔΡΟΜΟ. ΠΡΕΠΕΙ ΝΑ ΕΤΟΙΜΑΣΩ ΕΝΑ ΑΥΓΟ ΙΔΙΟ Μ'ΑΥΤΟ!
315

ΝΑΤΟΣ! ΕΡΧΕΤΑΙ ΚΑΜΑΡΩΤΟΣ!
2

ΧΟΠ! ΕΓΙΝΕ Η ΑΝΤΙΚΑΤΑΣΤΑΣΗ!

ΧΕ! ΧΕ! Η ΟΛΙΒ ΘΑ ΜΕ ΑΝΤΑΜΕΙΨΕΙ Μ'ΕΝΑ ΧΟΝΤΡΟ ΦΙΛΙ!

ΠΟΠΑΥ! ΤΙ ΩΡΑΙΟ ΑΥΓΟ!
ΘΑ ΔΕΙΣ ΚΑΙ ΤΗΝ ΕΚΠΛΗΞΗ!

ΜΑ... ΤΙ ΤΡΕΧΕΙ;
ΔΕΝ ΚΑΤΑΛΑΒΑΙΝΩ! ΥΠΑΡΧΕΙ ΜΕΣΑ ΚΑΤΙ ΠΟΥ ΤΣΙΜΠΑΕΙ!
ΤΟΣ ΡΕΚ

ΕΝΑ ΣΤΡΟΥΘΟΚΑΜΗΛΑΚΙ!
ΑΛΛΟ ΚΑΙ ΤΟΥΤΟ!
315

ΑΧ! ΟΧΙ! ΟΧΙ!
ΤΣΑΦ!
3

ΣΤΑΜΑΤΑ! ΦΤΑΝΕΙ!
ΤΣΑΦ!
ΚΑΛΑ ΝΑ ΠΑΘΕΙΣ! ΝΑ ΘΕΛΕΙ ΝΑ ΜΟΥ ΧΑΡΙΣΕΙ ΕΝΑ ΣΤΡΟΥΘΟΚΑΜΗΛΑΚΙ!

ΧΑ! ΧΑ! ΧΑ! ΤΙ ΣΚΗΝΗ ΠΑΙΔΙΑ!

Ε... ΜΑ ΤΡΕΛΑΘΗΚΕΣ ΚΑΙ ΜΟΥ'ΔΩΣΕΣ ΕΝΑ ΑΥΓΟ Μ'ΕΝΑ ΣΤΡΟΥΘΟΚΑΜΗΛΑΚΙ;
ΜΑ...

ΑΝ ΕΙΧΕ ΜΕΣΑ ΣΤΡΟΥΘΟΚΑΜΗΛΑΚΙ, ΔΕΝ ΘΑΤΑΝ ΑΥΤΟ ΠΟΥ ΣΑΣ ΠΟΥΛΗΣΑ ΕΓΩ! ΣΑΣ ΕΚΑΝΑΝ ΠΛΑΚΑ!
ΜΑ...

ΙΣΩΣ. ΑΛΛΑ ΕΓΩ ΡΕΖΙΛΕΥΤΗΚΑ ΣΤΑ ΜΑΤΙΑ ΤΗΣ ΟΛΙΒ!
ΤΙ ΝΑ ΠΩ. ΟΣΟ Γ'ΑΥΤΟ, ΔΙΟΡΘΩΝΕΤΑΙ ΕΥΚΟΛΑ ΘΑ ΣΟΥ ΠΩ...

ΑΡΚΕΙ ΝΑ ΤΗΣ ΔΩΣΕΙΣ ΑΥΤΟ ΤΟ ΜΕΓΑΛΟ ΑΥΓΟ!
ΓΙΑ ΝΑ ΤΟ ΔΟΥ ΜΕ!

ΜΟΥ ΕΙΠΕ ΠΩΣ ΤΟ ΚΟΣΜΗΜΑ ΠΟΥ ΕΧΕΙ ΒΑΛΕΙ ΕΔΩ ΜΕΣΑ ΚΟΣΤΙΖΕΙ ΤΑ ΔΙΠΛΑ!

ΔΕΝ ΚΑΤΑΛΑΒΑΙΝΩ ΠΩΣ ΕΠΕΣΑ ΘΥΜΑ ΤΕΤΟΙΟΥ ΑΣΤΕΙΟΥ!
ΝΑΤΟΣ!

ΟΠΩΣ ΤΟ ΠΡΟΒΛΕΨΑ! ΑΓΟΡΑΣΕ ΕΝΑ ΠΙΟ ΜΕΓΑΛΟ! ΔΡΟΜΟ! ΝΑ ΠΑΡΩ ΘΕΣΗ!

Η ΟΛΙΒ ΘΑ ΜΕ ΣΥΓΧΩΡΕΣΕΙ!

ΝΑ, Η ΣΤΙΓΜΗ!
BZIIN!

ΒΟΗΘΕΙΑ!

ΟΧ!
ΧΟΠ! ΤΟΠΙΑΣΑ!!
ΠΑΦ!

ΔΙΑΟΛΕ! Η ΚΑΚΗ ΜΟΥ ΜΕΡΑ ΕΙΝΑΙ ΣΗΜΕΡΑ!

ΕΥΤΥΧΩΣ ΤΟ ΑΥΓΟ ΔΕΝ ΕΠΑΘΕ ΤΙΠΟΤΑ!

ΘΑΘΕΛΑ ΝΑ ΜΑΘΩ ΠΟΙΟΣ ΒΛΑΚΑΣ ΑΦΗΣΕ ΤΟ ΒΟΘΡΟ ΑΝΟΙΧΤΟ!!
315

ΑΙΣΘΑΝΟΜΑΙ ΕΝΑ ΠΕΡΙΕΡΓΟ ΒΟΥΙΣΜΑ! ΘΑ ΕΙΝΑΙ ΑΠ'ΤΟ ΧΤΥΠΗΜΑ!
6

ΕΠ! ΑΛΜΟ ΑΥΓΟ! Ε...
ΝΑΙ! ΠΟΛΥ ΠΙΟ ΜΕΓΑΛΟ ΑΠ'ΤΟ ΑΛΜΟ! ΚΑΙ ΜΕ ΜΙΑ ΕΚΠΛΗΞΗ ΠΟΥ ΑΞΙΖΕΙ ΔΙΠΛΑ!

ΧΕ! ΧΕ! ΝΑΤΟΣ! ΣΕ ΑΠΟΣΤΑΣΗ ΒΟΛΗΣ!

ΟΧ! ΤΙ ΤΡΕΧΕΙΣ
ΑΧ!
ΤΣΑΚ!

ΜΑ ΤΙΣ ΧΙΛΙΕΣ ΦΑΛΑΙΝΕΣ!
ZZZZZ

ΗΤΑΝ... ΓΕΜΑΤΟ ΑΠΟ ΣΦΙΓΓΕΣ!
ZZ ZZZZZ
ΒΟΗΘΕΙΑ!
315
7

ΧΑ! ΧΑ! ΧΑ! Μ'ΑΥΤΟΝ ΤΟΝ ΒΛΑΚΑ ΘΑ ΣΚΑΣΩ ΑΠ' ΤΑ ΓΕΛΙΑ!

ΔΕΝ ΠΙΣΤΕΥΑ ΠΩΣ Ο ΠΟΠΑΪ ΜΠΟΡΟΥΣΕ ΝΑ ΚΑΝΕΙ ΤΕΤΟΙΕΣ ΒΛΑΚΕΙΕΣ!

ΔΕΝ ΕΧΩ ΠΑΡΑ ΝΑ ΠΕΣΩ ΣΤΟ ΠΟΤΑΜΙ!

ZZZZZZ

ΟΥΧ! ΕΥΤΥΧΩΣ ΔΕΝ ΜΕ ΠΡΟΛΑΒΑΝ ΑΛΛΟΙΩΣ ΤΗΝ ΕΙΧΑ ΑΣΧΗΜΑ!

ΤΩΡΑ ΘΑ ΜΑΘΕΙ Ο ΑΠΑΤΕΩΝΑΣ!

ΘΑ ΣΕ ΜΑΘΩ ΕΓΩ ΝΑ ΠΟΥΛΑΣ ΜΕ ΤΕΤΟΙΕΣ ΕΚΠΛΗΞΕΙΣ ΗΛΙΘΙΕ!

ΤΙ ΘΕΣ ΝΑ ΠΕΙΣ; Τ'ΑΥΓΑ ΜΟΥ ΕΧΟΥΝ ΜΟΝΟ ΚΟΣΜΗΜΑΤΑ!

ΣΟΒΑΡΑ! ΤΟΤΕ ΝΑ ΔΟΥΜΕ ΤΙ ΕΧΕΙ ΑΥΤΟ!

ΚΡΑΤΣ!

ΩΧ!

ΑΑΧ! Τ'ΣΠΑΣΕ!!

ΑΛΛΟ ΚΑΙ ΤΟΥΤΟ! ΕΝΑ ΔΑΧΤΥΛΙΔΙ Μ' ΕΝΑ ΔΙΑΜΑΝΤΙ!

ΤΙ ΠΕΡΙΜΕΝΕΣ ΝΑ ΔΕΙΣ ΜΕΣΑ;

ΚΑΜΜΙΑ ΧΑΖΗ ΕΚΠΛΗΞΗ! ΣΑΝ ΤΟ ΣΜΗΝΟΣ ΜΕ ΤΙΣ ΣΦΙΓΓΕΣ ΠΟΥ ΒΡΗΚΑ ΛΙΓΟ ΠΡΙΝ!

ΣΙΓΟΥΡΑ ΚΑΠΟΙΟΣ ΣΤΟ ΑΛΛΑΞΕ!

ΙΣΩΣ... ΟΤΑΝ ΕΠΕΣΑ ΜΕΣΑ ΣΤΟ ΒΟΘΡΟ!

ΚΙ' ΕΤΣΙ ΠΑΛΙ ΡΕΖΙΛΕΥΤΗΚΑ ΣΤΑ ΜΑΤΙΑ ΤΗΣ ΟΛΙΒ!

ΧΑΡΙΣΕ ΤΗΣ ΑΥΤΟ, ΚΑΙ ΘΑ ΤΑ ΞΕΧΑΣΕΙ ΟΛΑ!

ΑΛΛΑ ΚΑΛΟ ΘΑ ΗΤΑΝ ΑΛΛΗ ΦΟΡΑ ΝΑ ΜΗΝ ΡΙΣΚΙΝΔΥΝΕΥΣΕΣ!
ΧΕ!
ΣΤΕΙΛΕ ΤΟ ΕΞΩ ΚΑΤΕΥΘΕΙΑΝ ΦΙΛΕ ΜΟΥ ΕΤΣΙ;
ΧΑ!ΧΑ!
ΠΩΣ ΤΟΛΜΑΣ ΚΑΙ ΠΑΡΟΥΣΙΑΣΕΣΑΙ ΜΠΡΟΣΤΑ ΜΟΥ;
Ε... ΝΑ ΜΠΩ;
ΒΕΒΑΙΑ... ΑΛΛΑ ΑΝ ΚΑΝΕΙΣ ΚΑΝΕΝΑ ΑΛΛΟ ΧΑΖΟ ΑΣΤΕΙΟ, ΘΑ ΘΥΜΩΣΩ ΠΟΛΥ!
ΓΙ'ΑΥΤΟ ΑΚΡΙΒΩΣ ΘΑ ΣΟΥΛΕΓΑ!
ΤΟΧΕΡΗ Η ΟΛΙΒ ΝΑ ΠΑΡΕΙ ΤΕΤΟΙΟ ΑΥΓΟ ΓΙΑ ΔΩΡΟ!
ΝΑΤΟΣ! Ο ΜΙΚΡΟΣ ΤΟΥ ΜΑΓΑΖΙΟΥ!

ΚΑΛΟΝ ΥΠΝΟ!
ΚΡΑΚ
ΚΙ'ΕΤΣΙ ΓΙΑ ΝΑ ΓΛΥΤΩΣΩ ΑΛΛΟ ΤΥΧΟΝ ΑΣΤΕΙΟ ΚΑΠΟΙΟΥ ΚΑΚΟΗΘΗ, ΑΥΤΟ ΤΟ ΑΥΓΟ, ΘΑ ΣΟΥ ΤΟ ΣΤΕΛΝΟΥΝ ΑΠ'ΤΟ ΜΑΓΑΖΙ!
ΧΤΥΠΑΝΕ! Ο ΜΙΚΡΟΣ ΕΙΝΑΙ!
ΝΤΡΙΝ...
ΠΑΡΑ ΤΑ ΠΕΡΙΕΡΓΑ ΠΟΥ ΜΟΥ ΛΕΣ, ΘΕΛΩ ΝΑ ΔΩ!
ΓΙΑ ΤΗ ΔΕΣΠΟΙΝΙΔΑ ΟΛΙΒ!
ΕΥΧΑΡΙΣΤΟ ΦΙΛΕ ΜΟΥ!
ΤΙ ΛΕΣ, ΔΕΝ ΕΙΝΑΙ ΑΠΙΘΑΝΟ;
ΤΙ ΜΕΓΑΛΟ!

ΕΙΜΑΙ ΠΕΡΙΕΡΓΗ, ΝΑ ΔΩ ΤΗΝ ΕΚΠΛΗΞΗ!
ΣΙΓΟΥΡΑ ΘΑ ΤΡΕΛΑΘΕΙΣ!
ΘΑ ΠΡΟΚΕΙΤΑΙ ΓΙΑ ΞΥΠΝΗΤΗΡΙ!

ΑΠΟΚΛΕΙΕΤΑΙ! Ο ΜΑΓΑΖΑΤΟΡΑΣ ΜΟΥ ΕΙΠΕ ΟΤΙ ΒΑΖΕΙ ΠΑΝΤΑ ΜΟΝΟ ΚΟΣΜΗΜΑΤΑ!
ΚΙ' ΟΜΩΣ ΚΑΝΕΙ ΤΙΚ-ΤΑΚ!

ΠΡΑΓΜΑΤΙΚΑ! ΤΙΚ-ΤΑΚ!

ΧΕ! ΧΕ! 3...2...1...

ΟΥΧ!
ΜΠΟΥΜ!

ΩΧ! ΜΙΑ ΩΡΟΛΟΓΙΑΚΗ ΒΟΜΒΑ!
ΓΚΡΡΡ...

ΑΡΚΕΤΑ! ΞΕΠΕΡΑΣΕΣ ΚΑΘΕ ΟΡΙΟ! ΓΚΡΡ...
ΜΑ, ΟΛΙΒ ΣΟΥ ΟΡΚΙΖΟΜΑΙ ΠΩΣ...

ΔΙΝΕ ΤΟΥ ΒΛΑ ΚΑ!
ΟΥΧ!
ΠΑΦ!

ΧΑ! ΧΑ! ΩΡΑΙΑ ΤΑ ΚΑΤΑΦΕΡΑ!

ΜΑ, ΕΓΩ ΔΕΝ ΚΑΤΑΛΑΒΑΙΝΩ ΤΙΠΟΤΑ!

ΒΟΗΘΕΙΑ! Μ'ΕΚΛΕΨΑΝ!

ΕΕ... ΠΟΙΟΣ ΕΙΣΑΙ ΕΣΥ;

Ο ΜΙΚΡΟΣ ΤΟΥ ΜΑΓΑΖΙΟΥ! ΕΦΕΡΝΑ ΕΝΑ ΜΕΓΑΛΟ ΑΥΓΟ ΣΤΗΝ ΟΛΙΒ ΟΤΑΝ ΚΑΠΟΙΟΣ ΜΕ ΧΤΥΠΗΣΕ ΚΑΙ ΜΟΥ ΤΟ ΠΗΡΕ!

ΩΧ!

ΚΑΤΑΦΕΡΕΣ ΝΑ ΤΟΝ ΔΕΙΣ ΕΣΥ;

ΟΧΙ... ΟΧΙ!

Ο ΜΑΓΑΖΑΤΟΡΑΣ ΕΧΕΙ ΔΙΚΙΟ. ΦΑΙΝΕΤΑΙ ΠΩΣ ΕΙΜΑΙ ΘΥΜΑ ΚΑΠΟΙΟΥ ΑΠΑΤΕΩΝΑ ΠΟΥ ΔΟΥΛΕΥΕΙ ΠΙΣΩ ΑΠ' ΤΗΝ ΠΛΑΤΗ ΜΟΥ!

ΔΡΟΜΟ! ΤΩΡΑ ΠΟΥ ΠΕΤΑΞΕ ΤΟΝ ΠΟΠΑΥ ΕΞΩ ΑΠ' ΤΟ ΣΠΙΤΙ Η ΟΛΙΒ, ΘΑ ΕΚΤΙΜΗΣΕΙ ΤΟ ΔΩΡΟ ΜΟΥ!

Ε... ΚΑΙ ΠΩΣ ΞΕΡΕΙ Ο ΜΠΡΟΥΤΟ ΓΙΑ ΜΕΝΑ ΚΑΙ Τ' ΑΥΓΟ!

315

ΓΙΑ ΜΙΑ ΣΤΙΓΜΗ ΦΙΛΕ ΜΟΥ!

ΕΠ! ΤΤΙ...

ΜΗΠΩΣ ΕΣΥ ΜΟΥ ΕΚΑΝΕΣ ΑΣΤΕΙΑΚΕΙΑ; ΣΕ ΡΟΤΑΩ! ΑΠΑΝΤΗΣΕ!

ΑΣΤΕΙΑΚΕΙΑ; ΠΟΙΑ ΑΣΤΕΙΑΚΕΙΑ;

ΕΝΑ ΛΕΠΤΟ ΝΑ ΦΡΕΣΚΑΡΩ ΤΗ ΜΝΗΜΗ ΣΟΥ!

ΩΧ!

ΟΧΙ! ΑΡΚΕΤΑ!

ΛΙΓΟ ΑΡΓΟΤΕΡΑ...

Ε... ΔΕΞΟΥ ΟΛΙΒ ΑΥΤΟ ΤΟ ΑΥΓΟ ΓΙΓΑΝΤΑ!

ΤΙ; ΜΑ ΕΣΥ ΕΙΣΑΙ ΤΡΕΛΟΣ!

315

ΝΟΜΙΖΩ ΟΤΙ ΕΞΗΓΗΘΗΚΑ ΠΡΙΝ ΑΠΟ ΛΙΓΟ!
ΣΕ ΠΑΡΑΚΑΛΩ, ΣΠΑΣΕ ΤΟ ΑΥΓΟ ΝΑ ΔΕΙΣ ΤΗΝ ΕΚΠΛΗΞΗ!

ΚΑΛΟ ΜΑ ΑΝ ΠΡΟΚΕΙΤΑΙ ΠΑΛΙ ΓΙ'ΑΣΤΕΙΟ ΑΛΟΙΜΟΝΟ ΣΟΥ!
ΚΡΑΚ!

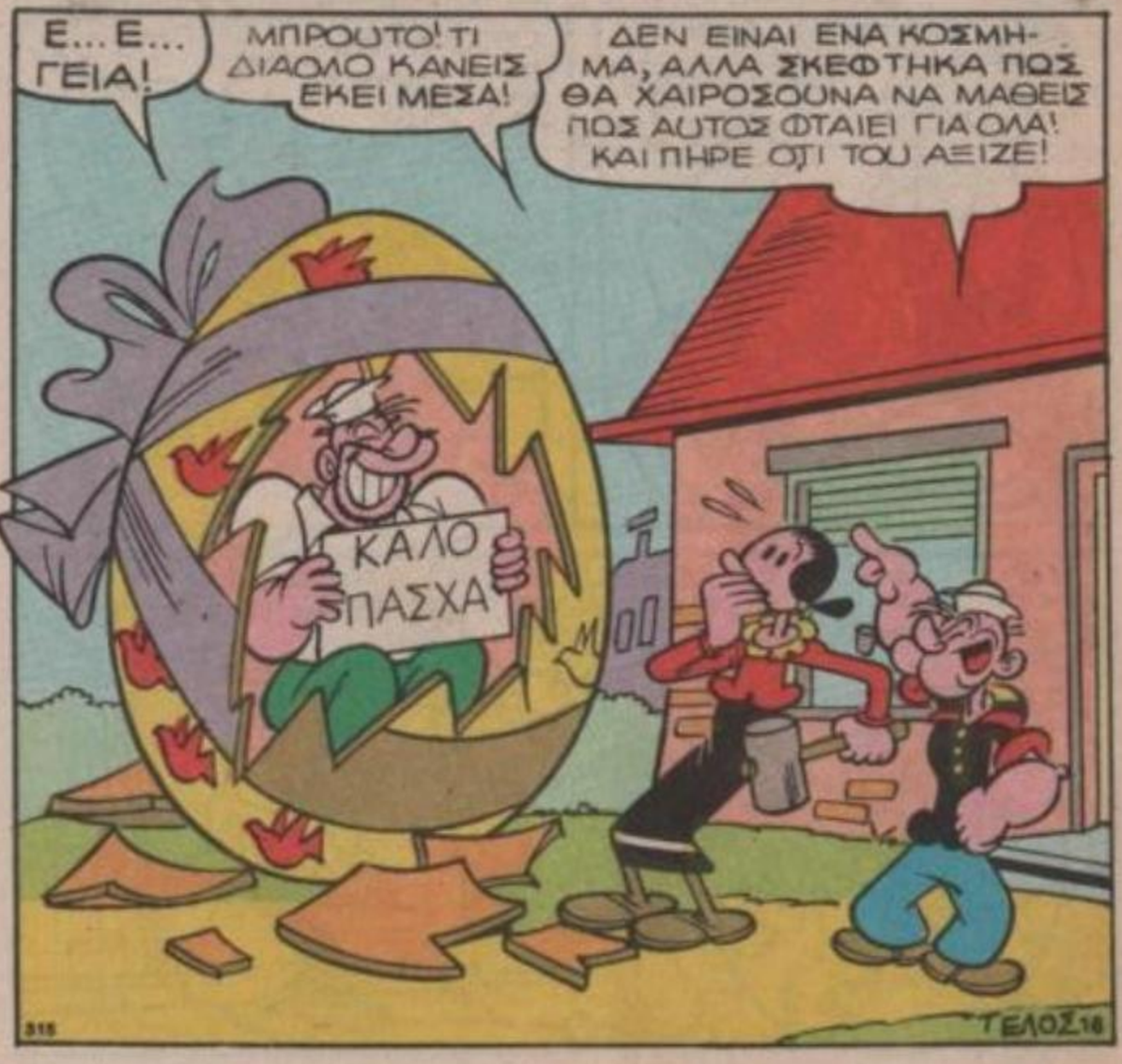
Ε... Ε... ΓΕΙΑ!
ΜΠΡΟΥΤΟ! ΤΙ ΔΙΑΟΛΟ ΚΑΝΕΙΣ ΕΚΕΙ ΜΕΣΑ!
ΔΕΝ ΕΙΝΑΙ ΕΝΑ ΚΟΣΜΗΜΑ, ΑΛΛΑ ΣΚΕΦΤΗΚΑ ΠΩΣ ΘΑ ΧΑΙΡΟΣΟΥΝΑ ΝΑ ΜΑΘΕΙΣ ΠΩΣ ΑΥΤΟΣ ΦΤΑΙΕΙ ΓΙΑ ΟΛΑ! ΚΑΙ ΠΗΡΕ ΟΤΙ ΤΟΥ ΑΞΙΖΕ!
ΚΑΛΟ ΠΑΣΧΑ
ΤΕΛΟΣ 18

ΥΠΝΩΤΙΚΗ ΘΕΡΑΠΕΙΑ

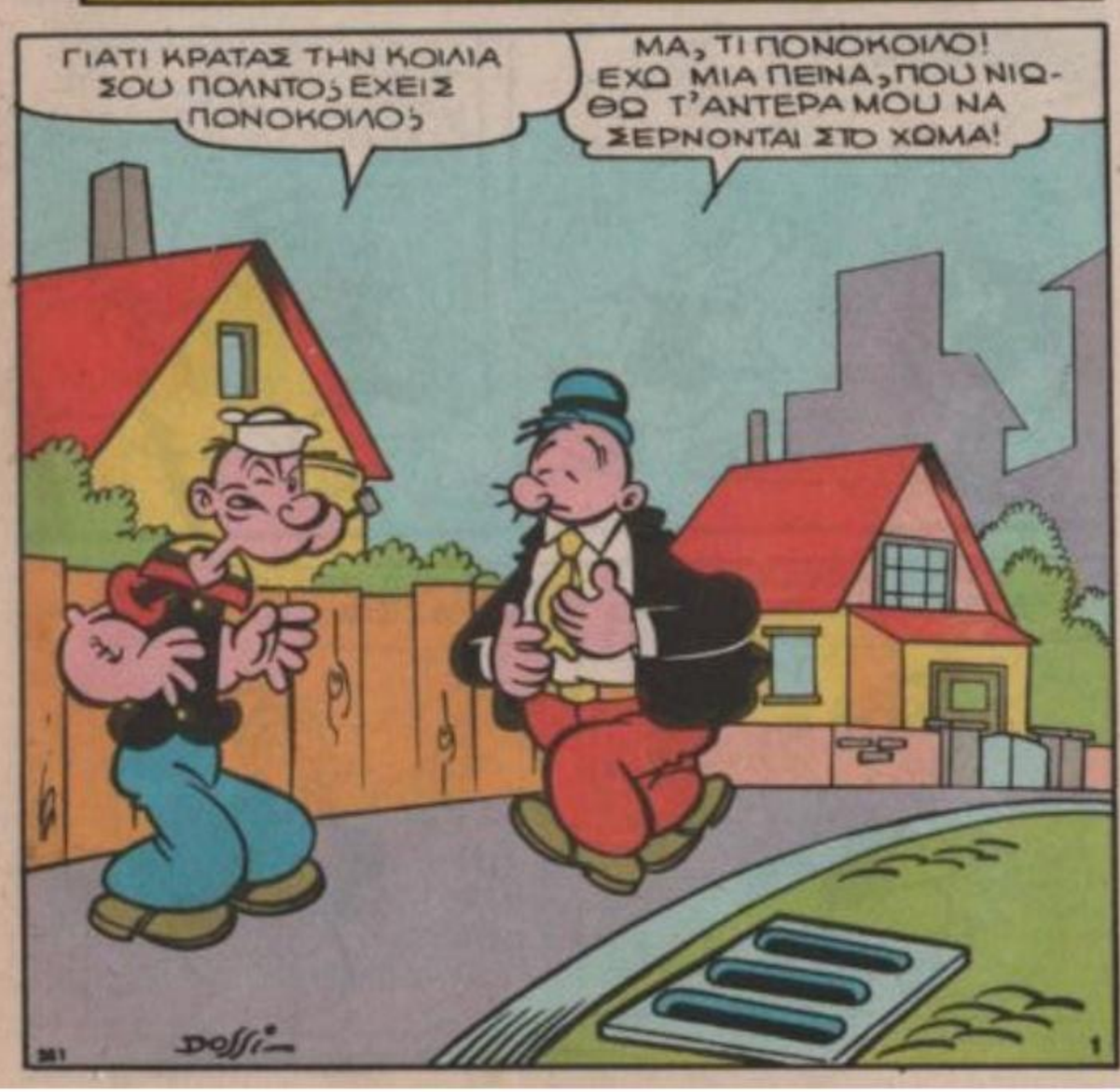
ΓΙΑΤΙ ΚΡΑΤΑΣ ΤΗΝ ΚΟΙΛΙΑ ΣΟΥ ΠΟΛΝΤΟΣ ΕΧΕΙΣ ΠΟΝΟΚΟΙΛΟ;
ΜΑ, ΤΙ ΠΟΝΟΚΟΙΛΟ! ΕΧΩ ΜΙΑ ΠΕΙΝΑ, ΠΟΥ ΝΙΩΘΩ Τ'ΑΝΤΕΡΑ ΜΟΥ ΝΑ ΣΕΡΝΟΝΤΑΙ ΣΤΟ ΧΩΜΑ!
DOSSI

ΒΟΗΘΑ ΜΕ ΠΟΠΑΪ! ΓΙΑΤΙ ΘΑ ΠΕΘΑΝΩ!
Ω! ΚΑΪΜΕΝΕ!

ΧΡΕΙΑΖΟΜΑΙ ΕΠΕΙΓΟΝΤΩΣ ΤΟ ΣΑΝΤΟΥΪΤΣ ΜΕ ΣΑΛΑΜΙ!
ΕΧΕΙΣ ΚΑΙΡΟ ΝΑΦΑΣ; ΕΕ

ΑΠΟ ΑΠΟΨΕ!
ΜΑ ΤΙΣ ΧΙΛΙΕΣ ΠΙΠΕΣ!

ΕΙΣΑΙ ΜΕΓΑΛΟΣ ΗΘΟΠΟΙΟΣ ΠΟΛΝΤΟ. ΔΕΝ ΕΙΝΑΙ ΠΕΙΝΑ ΑΥΤΗ, ΑΛΛΑ ΛΑΙΜΑΡΓΙΑ!
ΟΧ!

ΝΤΡΟΠΗ ΣΟΥ! ΒΡΕΣ ΜΙΑ ΔΟΥΛΕΙΑ ΒΓΑΛΕ ΛΕΦΤΑ ,ΚΙ' ΕΤΣΙ ΘΑ 'ΧΕΙΣ Ν' ΑΓΟΡΑΖΕΙΣ ΣΑΝΤΟΥΪΤΣ!
351
2

ΤΙ ΥΠΕΡΟΧΟ ΑΡΩΜΑ!

ΤΟ ΓΝΩΡΙΖΩ! ΤΟ 'ΧΩ ΜΥΡΙΣΕΙ ΚΙ' ΑΛΛΕΣ ΦΟΡΕΣ!

Ω! ΜΙΑ ΠΙΑΤΕΛΑ ΜΕ ΓΕ ΜΙΣΤΑ ΣΑΝΤΟΥΙΤΣ!

ΔΕΝ ΜΕ ΝΟΙΑΖΕΙ ΠΟΙΑΝΟΥ ΝΑ ΕΙΝΑΙ!
351

ΓΙΑ ΓΕΜΙΣΤΑ ΣΑΝΤΟΥΙΤΣ ΔΙΑΚΙΝΔΥΝΕΥΩ ΤΑ ΠΑΝΤΑ!
3

ΠΟΥ ΠΑΣ ΚΛΕΦΤΑΡΑ;
ΑΜΑΝ! Ο ΑΛΛΑΝΤΟΠΩΛΗΣ!

ΜΗ! ΕΛΕΟΣ!!

ΜΟΥ ΤΟ'ΧΕΙΣ ΚΑΝΕΙ ΚΙ' ΑΛΛΕΣ ΦΟΡΕΣ, ΟΜΩΣ ΣΕ ΤΣΑΚΩΣΑ!
OUAX!

ΑΣΧΗΜΑ ΤΑ ΠΡΑΓΜΑΤΑ ΚΙ' ΑΥΤΗ ΤΗ ΦΟΡΑ ΠΟΛΝΤΟ!
ΣΚΕΤΗ ΑΤΥΧΙΑ ΦΙΛΕ ΜΟΥ!

ΟΪ! ΟΪ! ΤΙ ΞΥΛΟ!!

ΒΛΕΠΕΙΣ ΓΙΑΤΡΕ, Ο ΦΙΛΟΣ ΜΟΥ ΠΑΣΧΕΙ ΑΠΟ ΧΡΟΝΙΑ ΠΕΙΝΑ, ΠΟΥ ΤΟΥ ΠΑΙΡΝΕΙ ΤΟ ΜΥΑΛΟ, ΚΑΙ ΤΟΝ ΣΠΡΩΧΝΕΙ ΑΚΟΜΑ ΚΑΙ ΣΤΗΝ ΚΛΕΨΙΑ!
ΜΙΑ ΕΜΜΟΝΗ ΙΔΕΑ ΛΟΙΠΟΝ!

ΝΟΜΙΖΩ ΟΤΙ ΜΕ ΜΙΑ ΘΕΡΑΠΕΙΑ ΥΠΝΩΤΙΣΜΟΥ ΘΑ ΓΙΝΕΙ ΚΑΛΑ!
ΚΑΙ ΜΕΤΑ ΔΕΝ ΘΑ ΞΑΝΑΦΑΕΙ!;

ΜΑ ΘΑ ΠΕΘΑΝΕΙ! ΟΧΙ! ΟΧΙ! ΠΡΩΤ' ΑΠ' ΟΛΑ ΘΑ ΤΟΝ ΚΑΝΟΥΜΕ ΝΑ ΚΟΙΜΗΘΕΙ Μ' ΑΥΤΟ ΤΟ ΕΚΡΕΜΕΣ! ΚΟΙΜΗΣΟΥ...

ΟΡΙΣΤΕ ΠΟΛΝΤΟ, ΤΩΡΑ ΟΝΕΙΡΕΥΕΣΑΙ... ΤΙ ΒΛΕΠΕΙΣ, ΠΕΣ ΜΟΥ!

ΒΡΙΣΚΟΜΑΙ Σ' ΕΝΑ ΥΠΕΡΟΧΟ ΔΑΣΟΣ!

ΟΧΙ! ΔΕΝ ΕΙΝΑΙ ΔΑΣΟΣ, ΑΛΛΑ ΕΝΑ ΣΠΙΤΙ ΣΑΝ ΠΑΡΑΔΕΙΣΟΣ!

ΤΑ ΔΕΝΤΡΑ ΕΙΝΑΙ ΓΕΜΑΤΑ ΜΕ ΓΕΜΙΣΤΑ ΣΑΝΤΟΥΪΤΣ!

...ΠΟΥ ΔΙΝΟΥΝ ΤΗΝ ΑΙΣΘΗΣΗ ΤΗΣ ΕΥΔΑΙΜΟΝΙΑΣ!

ΠΟΛΥ ΕΝΔΙΑΦΕΡΟΝ!

ΑΛΛΑ ΔΕΝ ΜΠΟΡΩ ΝΑ ΤΑ ΠΙΑΣΩ, ΕΙΝΑΙ ΨΗΛΑ!

Η ΜΑΛΛΟΝ ΤΟ ΔΕΝΤΡΟ ΤΡΑΒΑΕΙ ΠΑΝΩ ΤΑ ΚΛΑΔΙΑ ΤΟΥ!

ΒΟΗΘΕΙΑ! ΤΟ ΔΕΝΤΡΟ ΜΕΤΑΜΟΡΦΩΘΗΚΕ ΣΤΟΝ ΑΛΛΑΝΤΟΠΟΙΟ ΠΟΥ ΜΕ ΧΤΥΠΗΣΕ!

...ΚΑΙ ΜΕ ΧΤΥΠΑΕΙ! ΩΧ!

...ΠΟΥ ΒΡΙΣΚΟΜΑΙ;

ΠΟΛΝΤΟ ΕΙΣΑΙ ΚΛΕΦΤΗΣ ΣΑΝΤΟΥΙΤΣΩΝ! ΣΕ ΚΑΤΑΔΙΚΑΖΩ!

ΕΕ;

ΚΑΙ ΘΑ ΤΡΩΣ ΚΑΙ ΞΥΛΟ!

ΟΥΧ!

ΑΧ!

ΒΡΟΥΜ!

ΕΙΜΑΙ ΦΥΛΑΚΙΣΜΕΝΟΣ Σ' ΕΝΑ ΣΚΟΤΕΙΝΟ ΚΕΛΙ!

ΤΟ ΠΑΡΑΘΥΡΟ ΕΧΕΙ ΚΑΓΚΕΛΑ! ΑΝΤΙΟ ΣΑΝΤΟΥΙΤΣ!

Ω! ΜΑ ΑΥΤΑ ΕΙΝΑΙ ΣΑΛΑΜΙΑ!

ΘΑ ΤΑ ΦΑΩ ΚΑΙ ΘΑ ΤΟ ΣΚΑΣΩ!

ΣΕ ΛΙΓΟ ΘΑ'ΜΑΙ ΕΛΕΥΘΕΡΟΣ!

ΚΡΑΚ

ΑΜΑΝ! ΤΑ ΛΟΥΚΑΝΙΚΑ ΣΠΑΝΕ! ΟΧ!

ΒΟΗΘΕΙΑΑΑ!!!

ΟΟΟΧ!

Α! ΠΕΘΑΝΑΑ!
ΞΥΠΝΗΣΕ ΤΡΟΜΑΓΜΕΝΟΣ!

ΞΥΠΝΩΝΤΑΣ ΑΠ'ΑΥΤΟ ΤΟ ΟΝΕΙΡΟ ΝΟΜΙΖΩ ΟΤΙ Ο ΦΙΛΟΣ ΣΟΥ ΕΓΙΝΕ ΚΑΛΑ!
ΤΟΤΕ, ΥΠΑΡΧΟΥΝ ΕΛΠΙΔΕΣ!

ΣΝΙΦ! ΣΝΙΦ! ΤΙ ΥΠΕΡΟΧΟ ΑΡΩΜΑ!
351

ΕΙΝΑΙ ΤΟ ΥΠΕΡΟΧΟ ΑΡΩΜΑ ΜΙΑΣ ΣΟΥΠΑΣ!

ΑΚΡΗ! ΤΡΕΛΛΑΙΝΟΜΑΙ ΓΙΑ ΣΟΥΠΑ!

ΕΙΔΕΣ; Ο ΦΙΛΟΣ ΣΟΥ ΔΕΝ ΖΗΤΑΕΙ. ΣΑΝΤΟΥΪΤΣ!
ΟΜΩΣ ΤΩΡΑ ΕΧΕΙ ΑΛΛΗ ΜΑΝΙΑ!

ΝΕΑΡΕ! ΤΙ ΠΕΡΙΜΕΝΕΙΣ ΑΠΟ ΜΙΑ ΜΟΝΟ ΕΠΙΣΚΕΨΗ; ΑΥΤΟ ΕΙΝΑΙ ΤΟ ΠΡΩΤΟ ΒΗΜΑ!

ΤΗΝ ΑΛΛΗ ΦΟΡΑ Θ'ΑΣΧΟΛΗΘΩ ΜΕ ΤΟ ΠΡΟΒΛΗΜΑ ΤΗΣ ΣΟΥΠΑΣ ΚΑΙ ΠΑΕΙ ΛΕΓΟΝΤΑΣ!

ΚΑΝΕΙ 30 ΔΟΛΛΑΡΙΑ!
ΠΟΛΥ ΑΚΡΙΒΗ ΥΠΝΩΣΗ!
351

ΘΑ'ΤΑΝ ΚΑΛΥΤΕΡΑ ΑΝ ΤΟΥ ΕΙΧΑ ΔΩΣΕΙ ΕΝΑ ΔΟΛΛΑΡΙΟ ΓΙΑ ΤΟ ΣΑΝΤΟΥΙΤΣ!
OSPED

ΕΠ! ΕΙΝΑΙ ΜΕΣΗΜΕΡΙ ΚΙ' ΑΡΧΙΣΑ ΝΑ ΠΕΙ-ΝΑΩ!

Η ΣΟΥΠΑ ΕΙΝΑΙ ΚΙΟΛΑΣ ΕΤΟΙΜΗ!

ΣΛΟΥΡΠ! ΟΠΕΡΟΧΗ!

ΕΪ! ΑΣΕ ΤΗ ΣΟΥΠΑ ΜΟΥ!

ΜΑ ΤΙ ΕΚΑΝΑ ΣΗΜΕΡΑ! ΚΑΙ ΝΑ ΣΚΕΦΤΕΙ ΚΑΝΕΙΣ ΟΤΙ Μ' ΕΝΑ ΔΟΛΛΑΡΙΟ ΘΑ ΤΟΝ ΕΙΧΑΝ ΞΕ-ΦΟΡΤΩΘΕΙ ΜΙΑ ΚΑΙ ΚΑΛΗ!
ΤΕΛΟΣ

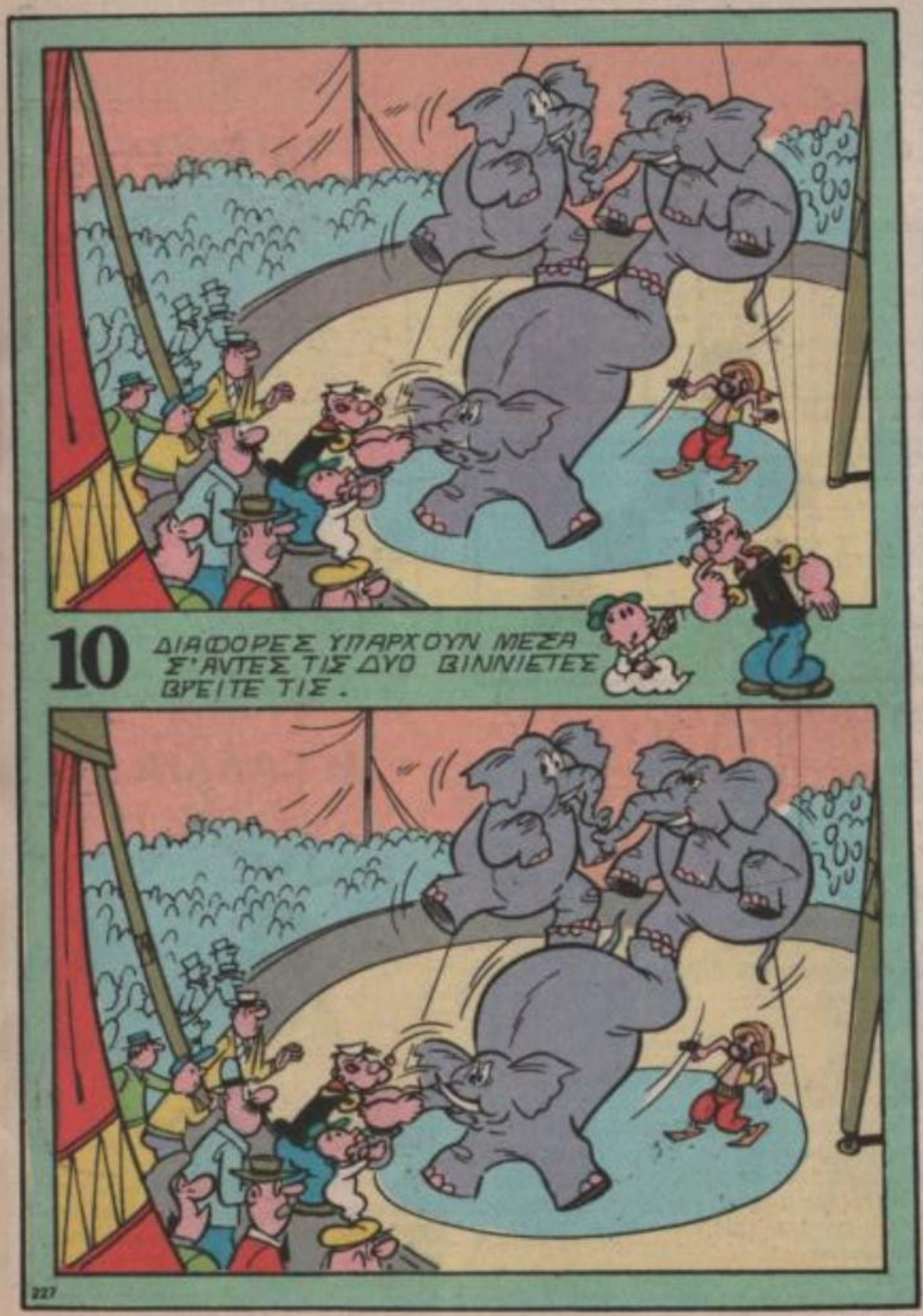
10 ΔΙΑΦΟΡΕΣ ΥΠΑΡΧΟΥΝ ΜΕΣΑ Σ' ΑΥΤΕΣ ΤΙΣ ΔΥΟ ΒΙΝΙΕΤΕΣ ΒΡΕΙΤΕ ΤΙΣ.

Η ΒΟΜΒΑ ΚΥΚΛΩΝΑ

ΠΟΠΑΪ ΟΙ ΜΙΝΚΣ ΘΕΛΟΥΝ ΟΛΟ ΤΟ ΧΡΥΣΑΦΙ ΠΟΥ ΕΧΟΥΜΕ ΑΛΛΙΩΣ ΘΑ ΤΙΝΑΞΟΥΝ ΤΗΝ ΠΟΛΗ ΜΕ ΤΗ ΒΟΜΒΑ "ΚΥΚΛΩΝΑΣ" ΚΑΤΑΛΑΒΕΣ;

ΔΙΑΟΛΕ! ΚΙ' ΕΓΩ ΤΙ ΝΑ ΚΑΝΩ ΚΥΡΙΕ ΔΗΜΑΡΧΕ;

ΕΝΩΣΤΕ ΤΑ ΣΗΜΕΙΑ ΑΠΟ ΤΟ 1 ΕΩΣ ΤΟ 69. ΓΙΑ ΝΑ ΔΕΙΤΕ ΑΥΤΟ ΠΟΥ ΒΛΕΠΕΙ Ο ΑΓΑΠΗΜΕΝΟΣ ΣΑΣ ΗΡΩΑΣ !

ΕΣΥ ΠΡΕΠΕΙ ΝΑ ΜΕΤΑΦΕΡΕΙΣ ΤΟ ΧΡΥΣΟ ΣΤΟ ΝΗΣΙ ΚΑΙ ΝΑ ΚΑΤΑΣΤΡΕΨΕΙΣ ΤΗ ΒΟΜΒΑ!

ΚΑΙ ΝΑ ΦΕΡΩ ΠΙΣΩ ΤΟΝ ΧΡΥΣΟ!

ΝΑΙ! Η ΜΥΣΤΙΚΗ ΥΠΗΡΕΣΙΑ ΘΑ ΣΟΥ ΔΩΣΕΙ ΟΛΑ ΤΑ ΑΠΑΡΑΙΤΗΤΑ ΓΙΑ ΝΑ ΣΕ ΔΙΕΥΚΟΛΥΝΕΙ ΣΤΗΝ ΑΠΟΣΤΟΛΗ ΣΟΥ!

ΕΜΕΝΑ ΜΟΥ ΦΤΑΝΕΙ ΛΙΓΟ ΣΠΑΝΑΚΙ!

ΣΟΥ ΦΕΡΑΜΕ ΚΑΙ ΑΠ'ΑΥΤΟ ΝΑΤΟ!

ΣΛΟΥΡΠ!

ΑΠΑΝΩ ΤΟΥ!

MIAM! MIAM!

ΕΙΜΑΙ ΕΤΟΙΜΟΣ ΚΥΡΙΕ ΔΗΜΑΡΧΕ!

ΩΡΑΙΑ! ΘΑ ΣΟΥ ΔΩΣΩ ΤΟΝ ΧΡΥΣΟ, ΚΑΙ Ο,ΤΙ ΑΛΛΟ ΘΕΛΕΙΣ;

ΑΥΤΟΙ ΟΙ ΑΠΑΤΕΩΝΕΣ ΔΕΝ ΑΦΗΝΟΥΝ ΣΕ ΗΣΥΧΙΑ ΤΗΝ ΠΟΛΗ ΜΑΣ!

ΕΙΝΑΙ ΤΡΟΜΕΡΟΙ ΚΛΕΦΤΕΣ!

ΝΑ, Η ΒΟΜΒΑ ΚΥΚΛΩΝ! ΕΙΝΑΙ ΣΤΡΑΜΜΕΝΗ ΚΑΤΑΠΑΝΩ ΜΑΣ!

Ε... ΜΙΝΚΣ! ΣΑΣ ΕΦΕΡΑ ΤΟ ΧΡΥΣΟ! ΑΚΟΥΤΕ;

ΑΣ'ΤΟ ΣΤΗΝ ΠΑΡΑΛΙΑ ΚΑΙ ΦΥΓΕ ΑΜΕΣΩΣ!

ΚΑΛΑ!

ΩΣΤΟΣΟ ΕΓΩ ΘΑ ΔΙΩΞΩ ΕΝΑ ΡΟΜΠΟΤ!

ΕΝΑ ΑΠ' ΑΥΤΑ ΤΑ ΕΦΟΔΙΑ ΠΟΥ ΜΟΥ ΕΔΩΣΕ Ο ΔΗΜΑΡΧΟΣ!
ΟΣΣΣ...

...ΕΓΩ ΟΣΤΟΣΟ ΘΑ ΚΡΥΦΤΩ ΣΤΟΝ ΣΑΚΟ ΜΕ ΤΟ ΧΡΥΣΟ!

ΕΣΤΕΙΛΑΝ ΤΟΝ ΠΟΠΑΥ, ΑΛΛΑ ΤΩΡΑ ΦΕΥΓΕΙ! ΧΕ! ΧΕ!

ΑΝΟΙΞΤΕ ΤΗΝ ΠΟΡΤΑ ΤΟΥ ΤΕΙΧΟΥΣ!

ΘΑ ΠΕΡΑΣΕΙ ΑΥΤΟΣ Ο ΤΕΡΑΣΤΙΟΣ ΣΑΚΚΟΣ ΧΡΥΣΟΥ;

ΘΑ ΤΟΝ ΠΕΡΑΣΟΥΜΕ ΠΑΣΗ ΘΥΣΙΑ!

ΑΥΤΟΣ ΕΙΝΑΙ ΜΥΘΙΚΟΣ ΠΛΟΥΤΟΣ!

ΡΑΒΔΟΙ ΧΡΥΣΟΥ ΜΕ ΤΟ ΣΗΜΑ ΤΗΣ ΠΟΛΗΣ ΠΩ! ΠΩ!
ΤΙ ΒΑΡΟΣ!

ΘΑ ΓΕΜΙΣΟΥΜΕ ΤΟ ΘΩΡΑΚΙΣΜΕΝΟ ΔΩΜΑΤΙΟ ΜΑΣ!

ΚΙ' ΑΥΤΟ ΤΙ ΕΙΝΑΙ;
ΜΙΑ ΓΙΓΑΝΤΙΑΙΑ ΡΑΒΔΟΣ!

ΧΟΠ! ΠΑΕΙ ΚΙ' ΑΥΤΟ!

ΤΩΡΑ ΘΑ ΚΛΕΙΣΟΥ-ΜΕ ΤΗ ΘΩΡΑΚΙΣΜΕΝΗ ΠΟΡΤΑ!

ΧΕ! ΧΕ! ΔΕΝ ΚΑΤΑΛΑΒΑΝ ΠΩΣ ΜΕΣΑ Σ' ΑΥΤΗ ΤΗ ΡΑΒΔΟ ΗΜΟΥΝ ΚΙ' ΕΓΩ!

Η ΡΑΒΔΟΣ ΑΥΤΗ Η-ΤΑΝ ΑΛΛΗ ΠΟΝΗΡΗ ΣΚΕ-ΨΗ ΤΟΥ ΔΗΜΑΡ-ΧΟΥ!

ΑΧ! ΤΙ ΣΥΜΒΑΙ-ΝΕΙ ΕΚΕΙ ΜΕΣΑ; ?!

ΣΤΗ ΡΑΒΔΟ ΜΕΣΑ ΗΤΑΝ Ο ΠΟΠΑΥ! ΠΩ! ΠΩ!

ΜΕΓΑΛΕΙΟΤΑΤΕ! Ο ΠΟΠΑΥ ΔΕΝ ΕΦΥΓΕ, ΕΙΝΑΙ ΜΕΣΑ ΣΤΟ ΘΩΡΑΚΙΣΜΕΝΟ ΔΩΜΑΤΙΟ!
ΟΧΙ!
MING

ΚΑΚΟ Γι' ΑΥΤΟΝ!

ΓΙΑ ΝΑ ΔΟΥΜΕ ΑΝ ΜΠΟΡΩ ΝΑ ΤΣΑΚΙΣΩ ΤΟΝ ΑΤΣΑΛΕΝΙΟ ΤΟΙΧΟ!
ΓΚΑΠ!

ΤΑ ΚΑΤΑΦΕΡΑ! ΤΩΡΑ Θ' ΑΝΟΙΞΩ ΤΗΝ ΠΟΡΤΑ!
ΚΡΑΚ!

ΟΙ ΜΙΝΚΣ ΔΕΝ ΕΧΟΥΝ ΒΑΛΕΙ ΦΥΛΑΚΑ! ΘΑ ΠΑΝΗΓΥΡΙΖΟΥΝ!

ΠΡΕΠΕΙ ΝΑ ΕΞΟΥΔΕΤΕ-ΡΩΣΩ ΤΗ ΒΟΜΒΑ ΚΥΚΛΩΝ!

ΕΙΜΑΙ ΣΤΟΝ ΣΩΣΤΟ ΔΡΟΜΟ!
ΚΕΝΤΡΟ ΕΞΟΠΛΙΣ-ΜΟΥ!

ΠΡΩΤΑ ΠΡΕΠΕΙ ΝΑ ΜΠΛΟΚΑΡΩ ΤΟΥΣ ΔΙΑ-ΚΟΠΤΕΣ ΤΩΝ ΠΥΡΑΥΛΩΝ!

ΝΑ, Η ΑΙΘΟΥΣΑ ΚΑΤΕΥΘΥΝΣΗΣ!
ΚΕΝΤΡΟ ΕΞΟΠΛΙΣ-ΜΟΥ!

...ΑΠΛΑ ΜΙΑ ΚΑΤΑΠΑΚΤΗ ΑΝΟΙ-ΓΕΙ ΚΑΙ...

ΧΑ! ΧΑ! ΕΠΕΣΕ ΣΤΟ ΥΠΟΓΕΙΟ!
ΜΟΧΛΟΣ ΚΑΤΑΠΑ ΚΤΗΣ!

ΟΥΤΕ ΕΝΑΣ ΤΥΠΟΣ ΤΟΣΟ ΕΞΑΙΡΕΤΙΚΟΣ ΣΑΝ ΚΙ' ΑΥ-ΤΟΝ ΔΕΝ ΘΑ ΚΑΤΑΦΕΡΕΙ ΝΑ ΒΓΕΙ ΑΠ' ΑΥΤΟ ΤΟ ΠΗΓΑΔΙ!

ΑΑΑΧ!

ΟΥΧ!

ΜΑ, ΔΕΝ ΤΕΛΕΙΩ-ΝΕΙ ΠΟΥΘΕΝΑ ΑΥΤΟ ΤΟ ΠΗΓΑΔΙ;

ΟΧ! ΕΠΙΑΣΑ ΠΑΤΟ!

ΤΡΟΜΕΡΟ ΣΚΟΤΑΔΙ. ΑΛΛΑ Η ΜΥΣΤΙΚΗ ΥΠΗΡΕΣΙΑ ΜΟΥ ΕΔΩΣΕ ΕΝΑΝ ΕΙΔΙΚΟ ΦΑΚΟ!

ΤΩΡΑ ΒΛΕΠΩ ΠΙΟ ΚΑΘΑΡΑ! ΤΙ ΩΡΑΙΑ ΠΤΩΣΗ ΠΟΥ ΕΚΑΝΑ!!

ΘΑ'ΜΟΥΝ ΧΑΜΕΝΟΣ ΑΝ Η ΜΥΣΤΙΚΗ ΥΠΗΡΕΣΙΑ ΔΕΝ ΜΟΥ'ΧΕ ΔΩΣΕΙ ΑΥΤΟ ΤΟ ΦΑΚΟ!

ΑΥΤΟΣ Ο ΦΑΚΟΣ ΜΠΟΡΕΙ ΝΑ ΧΡΗΣΙΜΟΠΟΙΗΘΕΙ ΚΑΙ ΣΑΝ ΡΟΥΚΕΤΑ. ΑΡΚΕΙ ΝΑ ΣΒΥΣΩ ΤΟ ΦΩΤΑΚΙ!

ΔΡΟΜΟ ΓΥΡΝΑΩ ΣΤΗΝ ΕΠΙΦΑΝΕΙΑ!!

... ΚΑΙ ΝΑ ΤΗΝ ΤΟΠΟΘΕΤΗΣΩ ΣΤΟ ΣΩΜΑ ΜΟΥ!

358

10

ΧΟΠ!

ΤΟ ΚΑΠΑΚΙ ΤΗΣ ΚΑΤΑΠΑΚΤΗΣ ΠΕΦΤΕΙ ΠΑΝΩ ΣΤΟΝ ΠΕΒΙΕ ΕΠΕΓΧΟΥ ΤΟΥ ΠΥΡΑΥΛΟΥ...

ΚΛΑΚ!

...ΚΑΙ ΠΥΡΟΔΟΤΕΙΤΑΙ...

ΒΡΟΥΟΥΜ!

ΩΧ! Ο ΠΥΡΑΥΛΟΣ ΦΕΥΓΕΙ!

ΔΙΑΟΛΕ! ΘΑ ΠΕΣΕΙ ΠΑΝΩ ΣΤΗΝ ΠΟΛΗ ΚΑΙ ΘΑ ΤΗΝ ΚΑΤΑΣΤΡΕΨΕΙ!

ΠΡΕΠΕΙ ΟΠΩΣΔΗΠΟΤΕ ΝΑ ΤΟΝ ΣΤΑΜΑΤΗΣΩ!

358

11

...ΕΥΤΥΧΩΣ ΤΑ ΚΑΤΑΦΕΡΑ ΝΑ ΠΙΑΣΤΩ!!

...ΤΩΡΑ ΟΜΩΣ ΔΕΝ ΕΧΩ ΤΙΠΟΤΑ ΤΟ ΙΔΙΑΙΤΕΡΟ ΝΑ ΜΕ ΒΟΗΘΗΣΕΙ!

Ο ΠΟΠΑΥ ΕΙΝΑΙ ΠΑΝΩ ΣΤΟ ΒΛΗΜΑ! ΘΑ ΕΞΟΝΤΩΘΕΙ ΟΠΩΣ ΟΛΗ Η ΠΟΛΗ! ΕΜΕΙΣ, ΕΥΤΥΧΩΣ ΠΟΥ ΕΧΟΥΜΕ ΤΟ ΧΡΥΣΟ!

...ΠΡΕΠΕΙ ΝΑ ΚΑΤΕΥΘΥΝΩ ΤΗΝ ΚΕΦΑΛΗ ΑΛΛΟΥ!

ΤΑ ΚΑΤΑΦΕΡΑ! ΤΗΝ ΕΣΤΕΙΛΑ ΠΑΝΩ ΣΤΟ ΝΗΣΙ ΤΩΝ ΜΙΝΓΚΣ!

ΤΩΡΑ ΣΤΟ ΝΗΣΙ ΑΥΤΟ ΤΩΝ ΝΑΝΩΝ ΘΑ ΓΙΝΕΙ ΧΑΜΟΣ!

...Η ΒΟΜΒΑ ΚΥΚΛΩΝ, ΠΕΦΤΕΙ ΠΑΝΩ ΣΤΟΝ ΠΥΡΓΟ...

...ΚΑΙ ΔΗΜΙΟΥΡΓΕΙΤΑΙ ΠΡΑΓΜΑΤΙΚΟΣ ΚΥΚΛΩΝ ΠΟΥ ΣΚΟΡΠΑΡΑΣΥΡΕΙ ΤΑ ΠΑΝΤΑ...

ΜΠΟΥΜ!

ΒΟΗΘ...

ΩΧ!

ΑΑΧ!

ΜΠΟΡΩ ΝΑ ΕΠΙΚΟΙΝΩΝΗΣΩ ΜΕ ΤΟΝ ΔΗΜΑΡΧΟ ΜΕ ΤΟΝ ΠΟΜΠΟ ΠΟΥ ΕΧΩ ΣΤΟ ΚΟΥΜΠΙ ΤΟΥ ΠΟΥΚΑΜΙΣΟΥ ΜΟΥ!

ΑΠΟΣΤΟΛΗ ΕΞΕΤΕΛΕΣΘΗ! ΕΠΑΝΕΡΧΟΜΑΙ ΣΤΗ ΒΑΣΗ ΜΟΥ!

"ΜΠΡΑΒΟ ΠΟΠΑΪ! ΕΙΣΑΙ ΗΡΩΑΣ! ΜΠΡΑΒΟ!"

ΣΙΓΑ ΤΟ ΚΑΤΟΡΘΩΜΑ ΔΗΜΑΡΧΕ!

ΤΩΡΑ ΔΕΝ ΕΧΩ ΠΑΡΑ ΝΑ ΜΕΤΑΦΕΡΩ ΣΤΗΝ ΠΟΛΗ ΤΟ ΘΩΡΑΚΙΣΜΕΝΟ ΔΩΜΑΤΙΟ!

Η ΠΟΛΗ ΤΩΝ ΜΙΝΚΣ ΔΙΕΛΥΘΗ! ΕΝΤΕΛΩΣ!

ΕΜΕΙΝΕ ΜΟΝΟ ΤΟ ΘΩΡΑΚΙΣΜΕΝΟ ΔΩΜΑΤΙΟ ΜΕ ΤΟΝ ΧΡΥΣΟ ΜΑΣ!

Η ΤΕΛΕΥΤΑΙΑ ΜΟΥ ΚΟΥΡΑΣΗ!

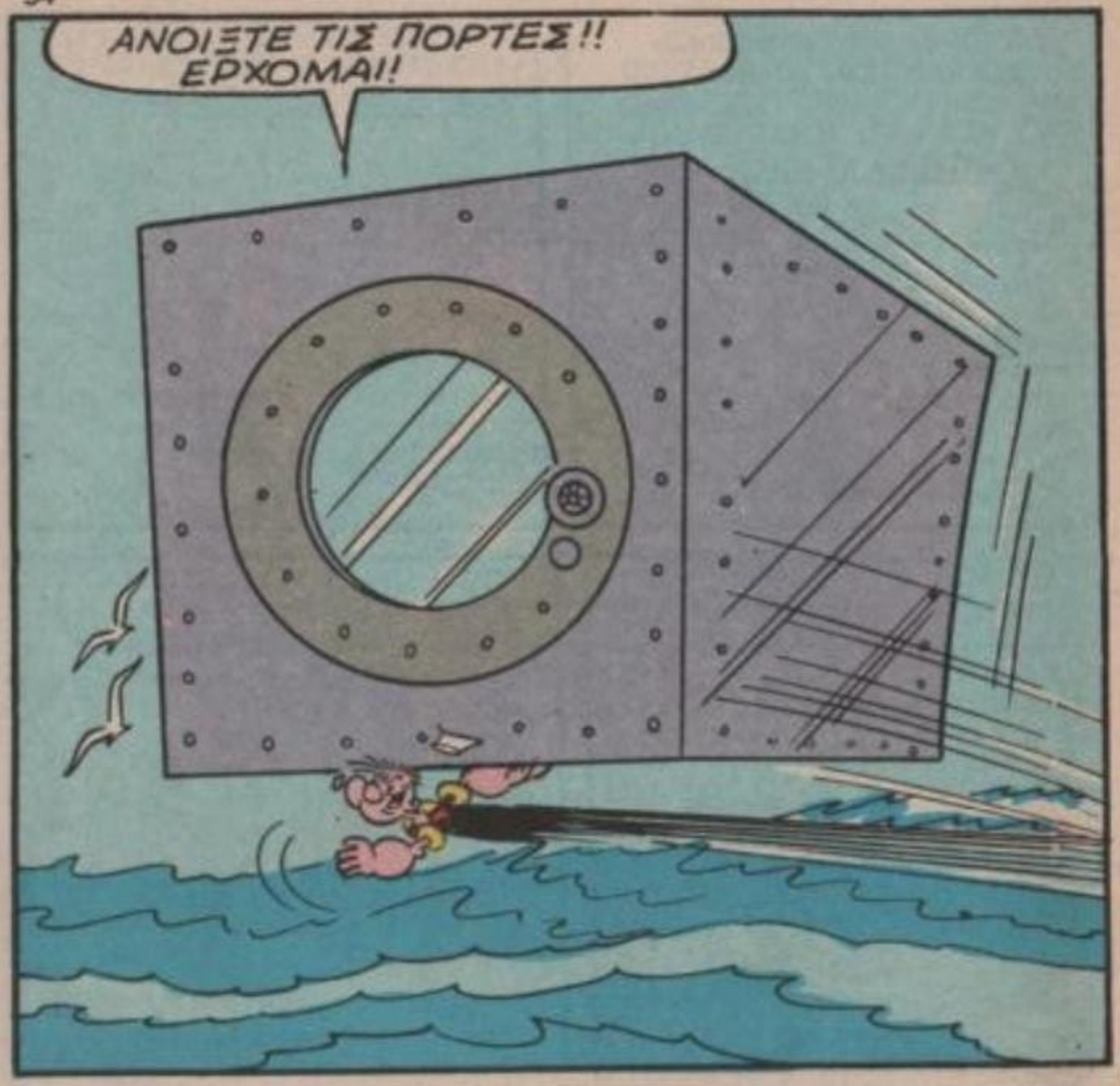
ΑΝΟΙΞΤΕ ΤΙΣ ΠΟΡΤΕΣ!!
ΕΡΧΟΜΑΙ!

ΝΑ! ΠΟΠΑΥ! ΑΝ ΘΕΛΕΙΣ ΝΑ ΑΝΑΚΤΗΣΕΙΣ ΤΙΣ ΔΥΝΑΜΕΙΣ ΣΟΥ!
ΟΤΙ ΤΟ ΕΙΧΑ ΑΝΑΓΚΗ!
ΣΠΑΝΑΚΙ

ΒΕΒΑΙΑ, ΕΝΟΨΕΙ ΚΑΙΝΟΥΡΓΙΑΣ ΚΟΥΡΑΣΗΣ...
ΤΕΛΟΣ 18

ΝΟΣΤΑΛΓΙΑ ΣΤΙΣ ΜΠΟΥΝΙΕΣ
ΜΑΜΑΚΑ ΦΕΥΓΩ! ΚΟΥΡΑΣΤΗΚΑ ΠΙΑ ΝΑ ΤΙΣ ΤΡΩΩ ΑΠΟ ΤΟΝ ΠΟΠΑΥ!
ΚΑΙ Μ'ΑΦΗΝΕΙΣ ΜΟΝΗ ΜΟΥ ΓΙΕ ΜΟΥ!

ΝΑΙ! ΘΑ ΣΟΥ ΣΤΕΙΛΩ ΜΙΑ ΚΑΡΤΑ ΜΟΛΙΣ ΤΑΚΤΟ-ΠΟΙΗΘΩ!
ΠΩΣ ΘΑ ΤΑΚΤΟΠΟΙΗΘΕΙΣ;

ΞΕΡΩ ΤΟ ΑΝΤΙΟ!
ΑΝΤΙΟ ΓΙΟΚΑ ΜΟΥ!

ΠΟΥ ΠΑΣ ΜΕ ΤΗ ΒΑΠΙΤΣΑ ΜΠΛΟΥΤΟ;
ΝΑ ΒΡΩ ΕΝΑ ΚΑΛΥΤΕΡΟ ΜΕΛΟΝ! ΕΔΩ ΔΕΝ ΕΧΩ ΝΑ ΚΑΝΩ ΤΙΠΟΤΑ ΠΙΑ!

ΝΑ ΠΑΡΕΙ! ΚΑΙ ΜΕ ΠΟΙΟΝ ΘΑ ΠΑΙΞΩ ΜΠΟΥΝΙΕΣ ΤΩΡΑ;
ΔΙΚΟ ΣΟΥ ΠΡΟΒΛΗΜΑ! ΑΝΤΙΟ!

ΠΕΡΙΜΕΝΕ! ΕΡΧΟΜΑΙ ΚΙ' ΕΓΩ!
ΟΧΙ! ΔΕΝ ΘΕΛΩ ΑΛΛΕΣ ΣΥΜΦΟΡΕΣ!

ΚΑΤΑΛΑΒΑ! ΦΕΥΓΕΙ ΕΞ' ΑΙΤΙΑΣ ΜΟΥ!

ΤΩΡΑ, ΔΕΝ ΞΕΡΩ ΠΟΙΟΝ ΝΑ ΔΕΡΝΩ!

ΘΑ ΚΑΤΑΦΕΡΩ ΝΑ ΣΥΝΗΘΙΣΩ ΧΟΡΙΣ ΑΥΤΟΝ!;
ΠΟΠΑΥ

ΟΛΙΒ, ΤΑ' ΜΑΘΕΣ ΤΑ ΝΕΑ;
ΤΙ ΕΓΙΝΕ ΠΟΠΑΥ;

Ο ΜΠΛΟΥΤΟ ΕΦΥΓΕ ΓΙΑ ΤΟΝ ΓΥΡΟ ΤΟΥ ΚΟΣΜΟΥ!
ΚΑΙ ΛΟΙΠΟΝ;

ΝΑ... ΟΚΑΪΜΕΝΟΣ ΚΟΥΡΑΣΤΗΚΕ ΝΑ ΤΙΣ ΤΡΩΕΙ ΑΠΟ ΜΕΝΑ!

Ή ΓΙΑΤΙ ΔΕΝ ΤΟΝ ΑΦΗΝΩ ΝΑ ΜΕ ΚΛΕΨΕΙ! ΧΙ! ΧΙ! ΧΙ!
ΣΑΧΛΑΜΑΡΕΣ! ΕΤΟΙΜΑΣΕ ΜΟΥ ΤΟ ΣΠΑΝΑΚΙ!

ΤΙ ΤΟ ΘΕΣ ΤΟ ΣΠΑΝΑΚΙ ΤΕΛΟΣ ΠΑΝΤΩΝ;
ΣΩΣΤΑ! ΤΙ ΝΑ ΤΗΝ ΚΑΝΩ ΤΗ ΔΥΝΑΜΗ ΤΩΡΑ;

ΜΠΟΡΕΙΣ ΘΑΥΜΑΣΙΑ ΝΑ ΦΑΣ ΤΟΥΣ ΚΕΦΤΕΔΕΣ ΠΟΥ ΤΟΣΟ ΠΟΛΥ ΣΟΥ ΑΡΕΣΟΥΝ!
ΣΛΟΥΡΠ! ΔΙΚΙΟ ΕΧΕΙΣ!

ΝΑ ΣΟΥ ΠΩ ΤΗΝ ΑΛΗΘΕΙΑ ΔΕΝ Μ'ΕΝΔΙΑΦΕΡΕΙ!
ΓΙΑΤΙ; ΗΤΑΝ ΕΝΑΣ ΦΙΛΟΣ ΚΑΛΟΣ!

ΞΕΧΝΑ ΤΟ! ΟΣΟ ΣΚΕΦΤΟΜΑΙ ΟΤΙ ΕΙΝΑΙ ΕΝΑΣ ΜΑΝΤΡΑΧΑΛΟΣ ΠΟΥ ΤΟΝ ΚΑΝΕΙ ΟΤΙ ΘΕΛΕΙ Η ΜΑΝΑ ΤΟΥ!

ΕΓΩ, ΠΑΩ ΣΤΟ ΛΙΜΑΝΙ! ΘΑ ΣΕ ΔΩ ΤΟ ΒΡΑΔΥ!
ΜΗ ΦΕΡΕΙΣ ΣΤΟ ΣΠΙΤΙ ΩΡΙΑ! ΤΑ ΣΙΧΑΘΗΚΕ Η ΨΥΧΗ ΜΟΥ!

ΘΑ ΠΑΙΞΩ ΜΙΑ ΠΑΡΤΙΔΑ ΒΕΛΑΚΙΑ ΣΤΟ ΜΠΑΡ!
BAR

ΠΟΙΟΣ ΠΑΙΖΕΙ ΜΑΖΙ ΜΟΥ;
ΕΓΩ! ΣΤΟΙΧΗΜΑΤΙΖΩ 1 ΔΟΛΛΑΡΙΟ!

ΘΑ ΠΕΣΩ ΣΙΓΟΥΡΑ ΔΙΑΝΑ!
BZIIN!

ΑΠΕΤΥΧΑ!

ΕΙΣΑΙ ΜΕΓΑΛΟΣ ΣΚΡΑΠΑΣ ΦΙΛΕ! ΘΑ ΧΑΣΕΙΣ ΤΟ ΔΟΛΛΑΡΙΟ ΣΟΥ!

ΕΙΔΕΣ; ΑΚΡΙΒΩΣ ΣΤΟ ΚΕΝΤΡΟ!
ΠΕΡΙΕΡΓΟ! ΔΕΝ ΠΕΤΥΧΑ ΟΥΤΕ ΜΙΑ!

ΔΙΑΟΛΕ! ΕΝΑΣ ΤΗΛΕΚΑΤΕΥ-
ΘΥΝΟΜΕΝΟΣ ΜΑΓΝΗΤΗΣ!

ΩΣΤΕ Μ' ΕΞΑΠΑΤΗΣΕΣ!
Ε...ΕΓΩ...

ΘΑ ΣΕ ΜΑΘΩ ΕΓΩ...

ΟΧΙ! ΔΕΝ ΜΠΟΡΩ ΝΑ ΣΕ
ΔΕΙΡΩ! ΕΙΣΑΙ ΚΟΚΑΛΙΑΡΗΣ!

ΑΝ ΗΤΑΝ Ο ΜΠΛΟΥΤΟ
ΕΔΩ, ΤΟΤΕ ΜΑΛΙΣΤΑ
ΘΑ 'ΠΕΦΤΕ ΠΟΛΥ
ΞΥΛΟ!

ΓΙΑΣΕΜΗ, ΘΕΛΩ ΜΙΑ ΜΠΥΡΑ!

ΤΙΣ ΔΕΝ ΘΕΣ ΤΟ ΣΥΝΗΘΙΣ-
ΜΕΝΟ, ΧΥΜΟ ΑΠΟ ΣΠΑΝΑ-
ΚΙΣ
ΤΙ ΝΑ ΤΟΝ ΚΑΝΕΙΣ Ο ΜΠΛΟΥΤΟ ΛΕΙΠΕΙ!

ΕΙΝΑΙ ΘΛΙΒΕΡΟ ΓΙΑ ΕΝΑΝ
ΔΥΝΑΜΙΚΟ ΣΑΝ
ΕΜΕΝΑ!

ΠΑΩ ΣΠΙΤΙ ΝΑ ΠΡΟ-
ΠΟΝΗΘΩ ΜΕ ΤΟ
ΣΑΚΟ!

ΑΝΤΙΟ
ΠΑΙΔΙΑ!
ΑΝΤΙΟ ΠΟΠΑΪ!
ΓΕΙΑ!

ΛΟΙΠΟΝ ΕΜΑΘΕΣ
ΠΟΥ ΠΗΓΕΣ
ΤΙ ΛΕΣ!

ΕΓΩ ΘΑ ΞΕΘΥΜΑΙΝΩ
ΕΤΣΙ!

ΣΤΟ ΜΕΤΑ-ΞΥ...
"ΑΓΑΠΗΤΗ ΜΑΜΑ, ΤΑ-ΚΤΟΠΟΙΗΘΗΚΑ ΜΙΑ ΧΑΡΑ!
ΤΙ ΚΑ-ΝΕΙΣ ΤΕ-ΜΠΕΛΧΑ-ΝΑ;

ΤΙ ΣΤΟ ΔΙΑΒΟΛΟ ΝΑΝΑΙ ΟΙ ΤΕΦΡΟΔΟΧΟΙ ΠΟΥ ΛΕΕΙ;

ΜΠΛΟΥΤΟ ΔΩ-ΣΕ ΕΝΑ ΜΑΤΣΟ ΑΣΦΟΔΕΛΟΥΣ ΣΤΗΝ ΚΥΡΙΑ!
ΑΣΦ... ΤΙ ΝΑΝΑΙ ΑΥΤΟ ΠΑΛΙ;

ΠΑΡΕ ΤΗ ΜΗΧΑΝΗ ΝΑ ΚΟΥΡΕΨΕΙΣ ΚΑΛΑ ΤΟ ΧΟ-ΡΤΑΡΙ!
ΑΜΕΣΩΣ Κ. ΧΑΜΟΜΗΛΙ!

ΔΥΟ ΕΚΑ-ΤΟΣΤΑ ΕΙ-ΠΑΤΕ;
ΔΕΝ ΕΙΠΑ ΤΙΠΟ-ΤΑ! ΚΟΨΤΟ ΟΠΩΣ ΘΕΛΕΙΣ!

ΑΣΦΟΔΕΛΟΙ ΑΓΡΑΜΑΤΕ! ΟΙ ΑΣΦΟΔΕΛΟΙ ΕΙΝΑΙ ΑΣΦΟΔΕΛΟΙ!

Ε...ΜΗΠΩΣ ΘΕΛΕΤΕ ΠΙΟ ΚΑΠΑ ΜΑΡΓΑΡΙΤΕΣ;

ΟΧΙ! ΠΡΕΠΕΙ ΠΡΩΤΑ Ν' ΑΛΛΑΞΕΙΣ ΤΕ-ΦΡΟΔΟΧΟΥΣ!
...ΚΑΙ ΤΟ ΧΟΡΤΑΡΙ;

ΘΑ ΣΥΝΕΧΙΣΕΙΣ ΜΕΤΑ! ΠΡΩΤΑ ΤΙΣ ΤΕ-ΦΡΟΔΟΧΟΥΣ!
ΜΑΛΙΣΤΑ! ΑΜΕΣΩΣ!

ΕΝΤΑΞΕΙ ΛΟΙΠΟΝ! ΘΕΛΩ ΜΑΡΓΑΡΙΤΕΣ!
ΣΥΓΧΩΡΕ-ΣΤΕ ΤΟΝ! ΕΙ-ΝΑΙ ΚΑΙΝΟΥΡ-ΓΙΟΣ!

ΟΡΙΣΤΕ ΚΥΡΙΑ!
ΠΡΟΣΕΧΕ! ΔΕΝ ΕΙΝΑΙ ΣΑ-ΝΟΣ!

ΚΑΙ ΔΕΝ ΕΙΠΑ ΟΤΙ Η ΚΥΡΙΑ ΜΟΙΑΖΕΙ ΜΕ ΓΑΪΔΟΥΡΑ!
Α! ΤΙ ΧΩΡΙΑΤΗΣ!

ΚΡΑΤΑ 'ΤΑ! ΤΩΡΑ ΘΥΜΩΣΑ!
ΟΥΧ!
ΠΛΑΦ!

ΒΛΕΠΕΙΣ; ΕΧΑΣΑ ΔΕΚΑ ΔΟΛΛΑΡΙΑ!
ΚΙ' ΕΓΩ ΤΗΝ ΥΠΟΜΟΝΗ ΜΟΥ!

ΕΙΣΑΙ ΤΥΧΕΡΟΣ ΠΟΥ ΔΕΝ ΕΙΣΑΙ Ο ΠΟΠΑΪ!
ΠΟΙΟΣ ΕΙΝΑΙ;

ΕΙΝΑΙ... ΕΙΝΑΙ... ΞΕΡΩ 'ΓΩ;
ΟΥΧ!

ΑΝΤΕ ΓΙΑ ΕΝΑ ΜΠΑΝΑΚΙ!
ΒΟΗΘ...
ΠΛΑΦ!

ΔΕΝ ΜΠΟΡΩ ΝΑ ΠΑΩ ΜΕ ΤΑ ΠΟΔΙΑ ΩΣ ΤΟ ΣΠΙΤΙ!

ΘΑ ΚΑΝΩ ΩΤΟ-ΣΤΟΠ!

ΔΕ ΣΤΑΜΑΤΑΝΕ ΟΙ ΠΑΠΙΟΕΓΩΪΣΤΕΣ!

ΣΙΓΟΥΡΑ ΤΩΡΑ, ΚΑΠΟΙΟΣ ΘΑ ΣΤΑΜΑΤΗΣΕΙ ΤΩΡΑ! ΔΥΣΤΥΧΩΣ Γ' ΑΥΤΟΝ!

ΑΧ! ΤΟΝ ΚΑΫΜΕΝΟ ΛΥΠΟΘΥΜΗΣΕ!

ΛΥΠΑΜΑΙ! ΑΛΛΑ ΘΕΛΩ Τ' ΑΥΤΟΚΙΝΗΤΟ!

ΕΠΙΤΕΛΟΥΣ ΝΟΣΤΑΛΓΗΣΑ ΤΟΖΟ ΤΙΣ ΜΠΟΥ-ΝΙΕΣ!
ΕΪ ΠΟ-ΠΑΪ!!
ΜΠΛΟΥΤΟ!
ΜΟΥ Ε-ΛΕΙΨΕΣ ΠΟ-ΠΥ!
ΚΑΙ ΜΕΝΑ! ΘΑ ΕΠΑΝΟΡΘΩ-ΣΟΥΜΕ Ο-ΜΩΣ!
Ω! ΣΙ-ΓΟΥΡΑ!
ΑΜΕΣΩΣ!
ΠΑΦ!
ΑΥΤΗ ΕΙΝΑΙ ΖΩΗ!
ΤΩΡΑ ΜΠΟΡΩ ΝΑ ΦΑΩ ΤΟ ΣΠΑ-ΝΑΚΙ ΜΟΥ!
ΟΥΦ!
ΤΕΛΟΣ 12

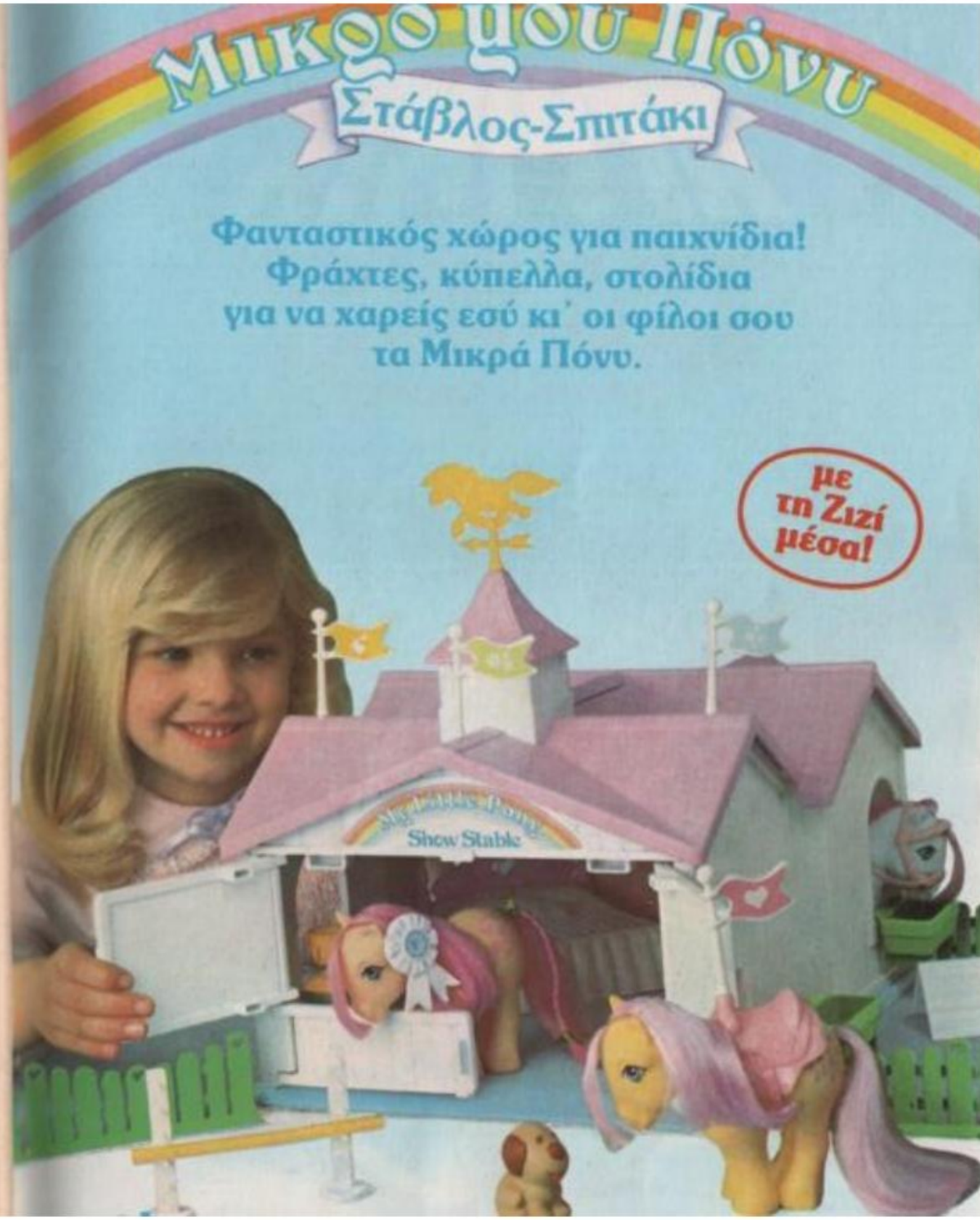
Μικρά Πόνυ
Στάβλος-Σπιτάκι
Φανταστικός χώρος για παιχνίδια!
Φράχτες, κύπελλα, στολίδια
για να χαρείς εσύ κι' οι φίλοι σου
τα Μικρά Πόνυ.
με τη Ζιζί μέσα!
Show Stable

bibi-bo

Η πιό γλυκεία
Τοῦ κόσμου

1. Το πρωί η BIBI-BO ξύπνησε χαρούμενη κι έφτιαξε με το ρόλερ ωραίες μπουκλίτσες στα μαλλιά της.

2. Άνοιξε τη ντουλάπα της και διάλεξε ένα από τα πολλά φορεματάκια της, για να πάει βόλτα.

3. Στο δρόμο συνάντησε και την αγαπημένη της φίλη LILI-LEI, την κουκλίτσα που μιλάει.